

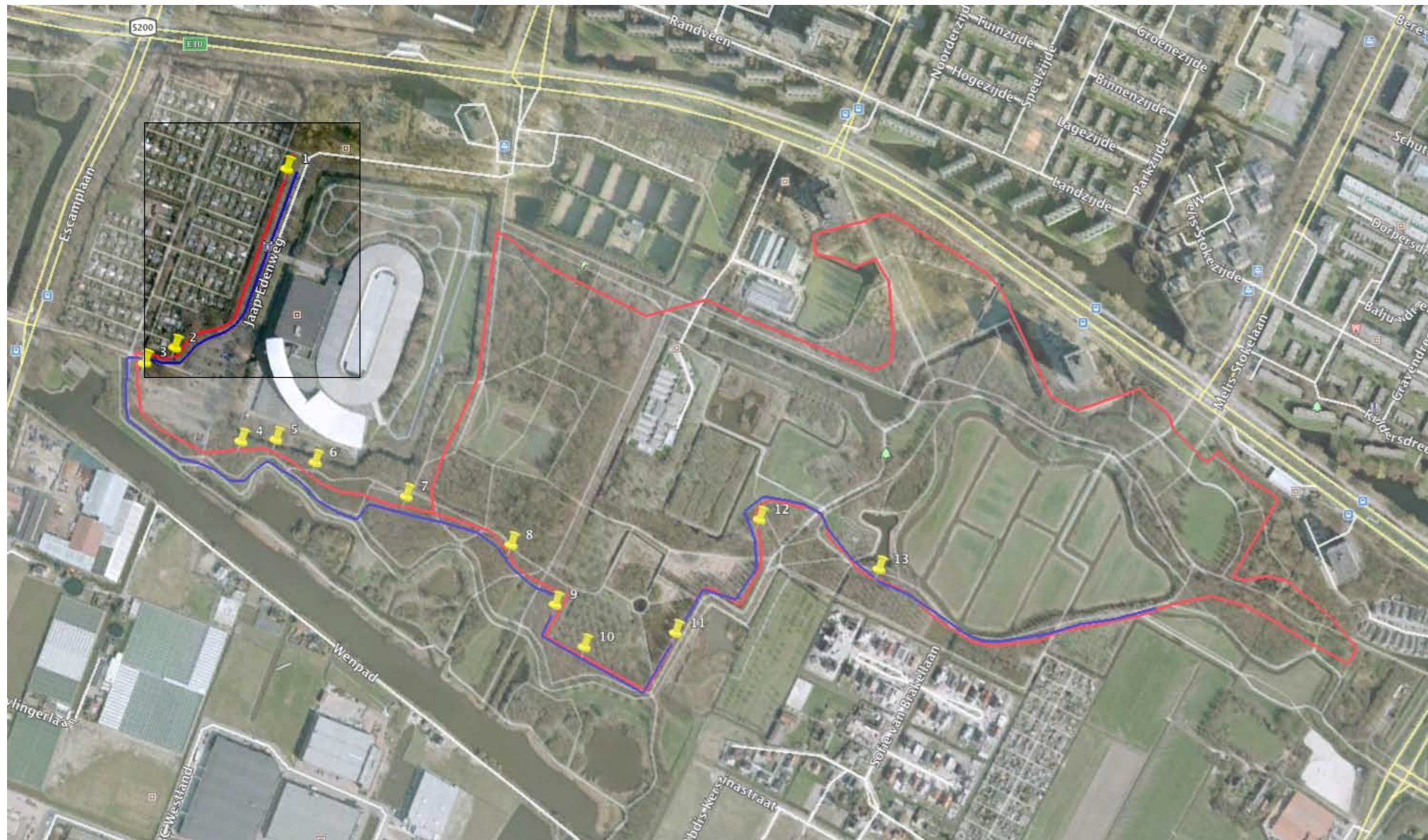

# De Uithof, Den Haag

Mountainbike trail - afstand 4,8 km  
Inventarisatie natuurwaarde punt 1 t/m 13  
maart 2015





### Plek 1 Jaap Edenweg

De groenestroom tussen Volkstuincomplex De Uithof en het fietspad van de Jaap Edenweg is een dichtbegroeide bufferzone met hoge natuurwaarde.

Door de aanwezigheid dicht struweel, takkenrillen, bodembedekkers afgewisseld met open plekken en bomen met klimop biedt de strook een veilig habitat aan zangvogels, kleine zoogdieren, amfibieën en een grote diversiteit aan insecten. De strook functioneert als verbidingszone.

De strook is ca 10 meter breed en grenst aan een sloot.

Iedere vorm van betreding geeft een grote verstoring van de natuurlijke habitat.

**Advies:** **Geen bike-trail aanleggen door bosstrook**



### Plek 2 Verlengde Jaap Edenweg > Madestein

De verlengde groenstrook maakt een bocht richting Madestein. Hier wordt de groenstrook smaller en in de hoeken ook veel steiler.

De bosstrook heeft dezelfde kwaliteit als plek 1, maar is minder robuust en daardoor kwetsbaarder in habitat.

Iedere vorm van betreding geeft een grote verstoring van de natuurlijke habitat.

**Advies:** **Geen bike-trail aanleggen door bosstrook**  
**Maak waar mogelijk gebruik van rand bestaand fietspad**

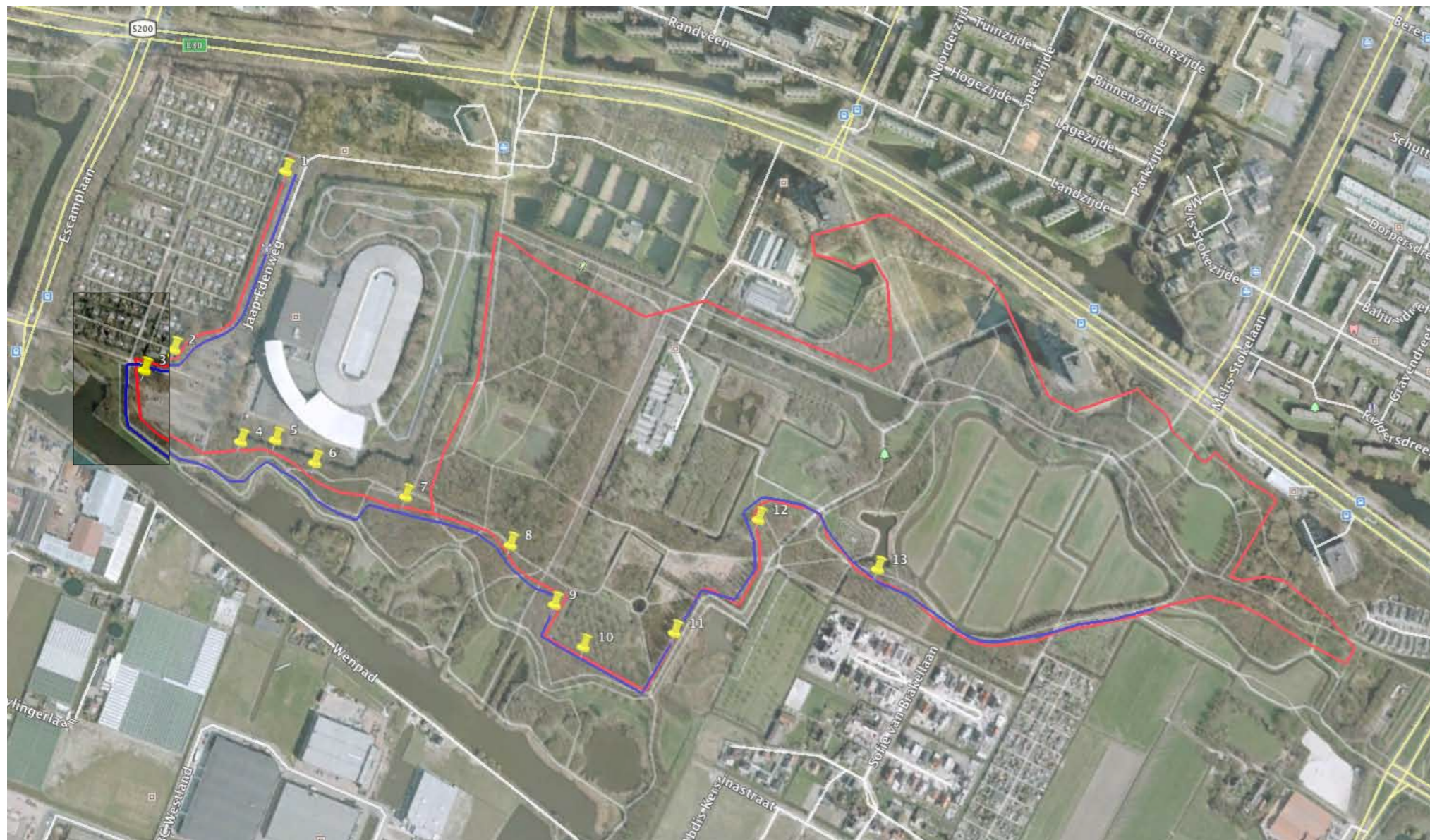

### Plek 3 **Kruising voetpad-fietspad-ruiterpad achter parkeerplaats**

De kruising is een complex aan infrastructuur waarbinnen groene eilandjes met bomen en enige onderbegroeiing. De groene bermnen dienen als steppingstone voor de migratie van kleine zoogdieren.

Gezien het complex aan (veelgebruikte) paden is het niet gewest nog een extra trail aan te leggen en de groene habitat verder te versnipperen.

**Advies:** **Geen extra trail dwars door bos,**  
**Maak gebruik van rand bestaand fietspad**



### Plek 3 **Bosstrook richting Wemnetjessloot**

De bosstrook tussen parkeerterrein, ruiterpad en fietspad is transparant beplant met bomen en struiken. Er ligt ook dood hout om schuilgelegenheid te geven aan kleine dieren. Habitat winterkoning, merel etc. Verdere versnippering van de strook geeft verstoring.

**Advies:** **Geen extra trail dwars door bosstrook**  
**Maak gebruik van rand bestaand fietspad**

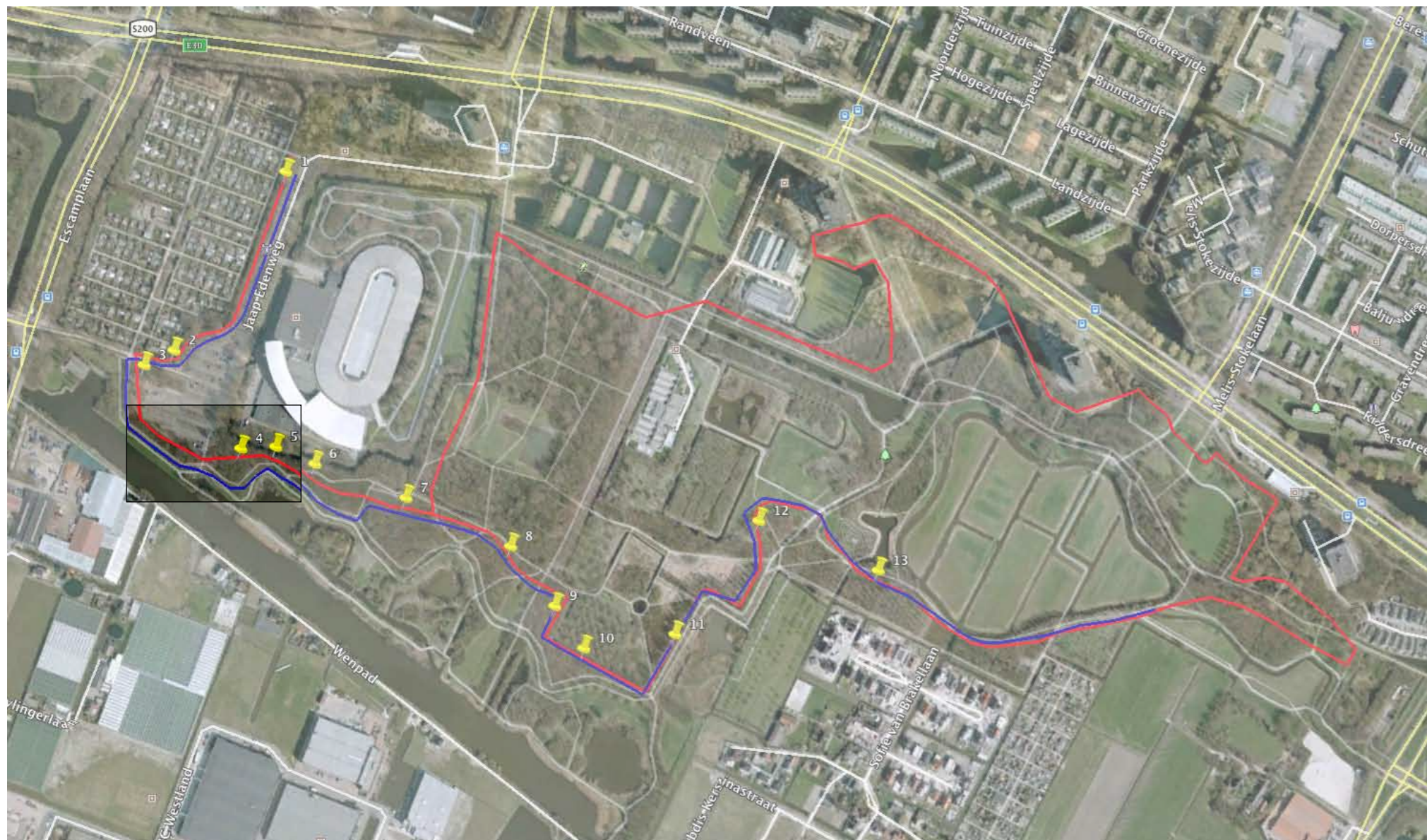

#### Plek 4 Boskavel tussen ruiterspad en sloot

Deze punt vochtig bos is dicht beplant met bomen en laag struweel. Er ligt ook veel dood hout. Een natte greppel zorgt voor afwatering, maar ook voor habitat van amfibien. Het kavel loopt door in een steil sloottalud (plek 5). Rustig habitat voor alle voorkomende diersoorten incl. roofvogels

**Advies:** **Geen biketrail aanleggen door dit kavel**  
**Maak gebruik van alternatief door de gras-  
 berm langs voet Compartimenteringsdijk.**

#### Plek 5 Bosstrook tussen sloot en ruiterspad

Steil talud met bomen en dood hout langs oever sloot  
 Technisch gezien geen plek voor een biketrail

Ruiterspad wordt druk gebruikt door zowel groepen als individuele ruiters.  
 De geplande trail kruist het ruiterspad op verschillende plaatsen.

**Advies:** **Technisch niet mogelijk en ook m.b.t. druk  
 gebruik ruiterspad niet gewenst om een  
 biketrail aan te leggen**  
**Gebruik alternatief door grasberm langs  
 voet Compartimenteringsdijk.**

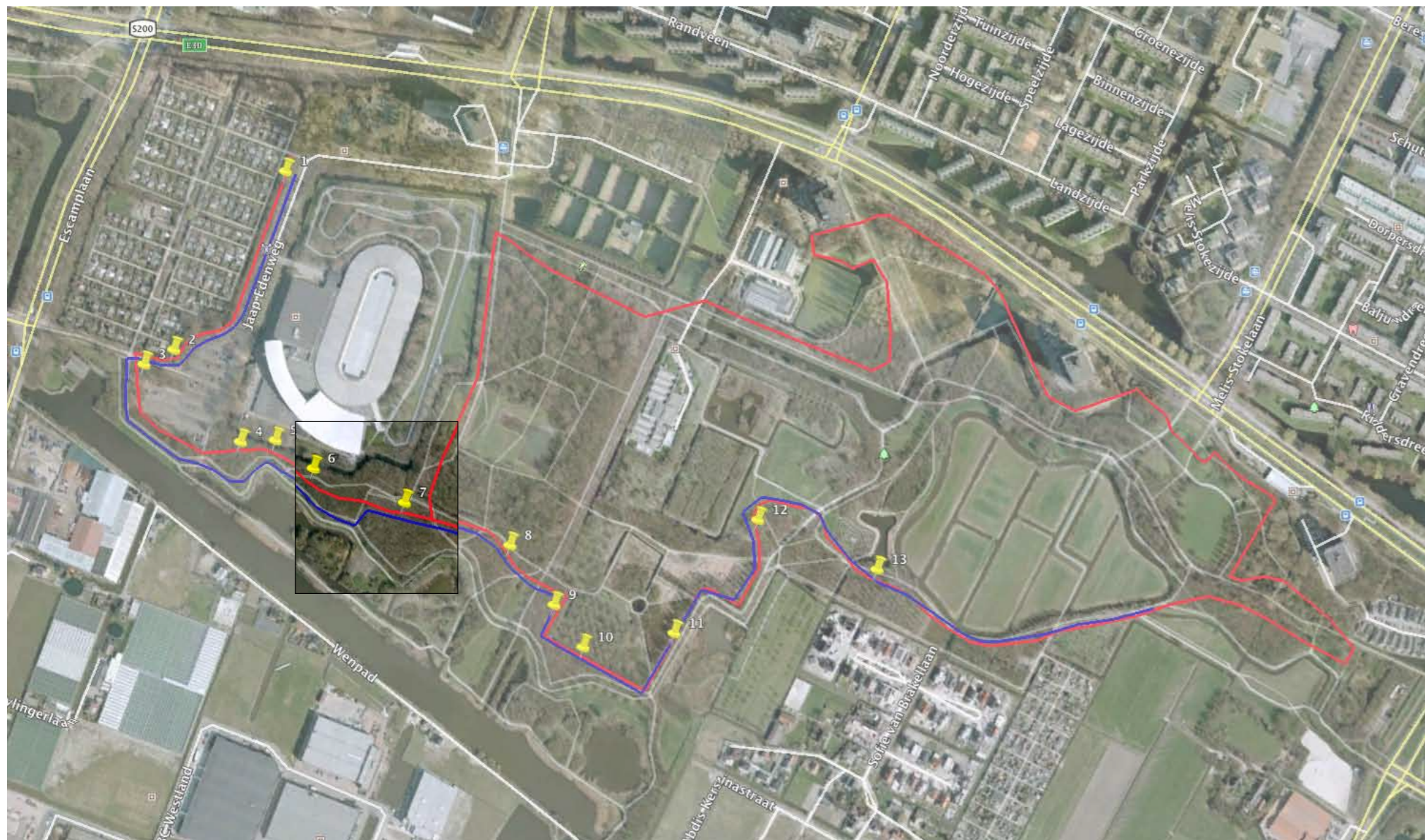

### Plek 6 Kruising padenstructuur

Op punt 6 kruist de geplande biketrail vlak achter elkaar de paden van de andere doelgroepen: ruiters, voetgangers en fietsers en zorgt verder voor versnippering van de kleine bospercelen.

Dit geeft onveilige situatie en onrust in de bospercelen

**Advies:** **Geen biketrail aanleggen door dit gebied**  
**Maak gebruik van alternatief door de gras-  
 berm langs voet Compartimenteringsdijk.**



### Plek 7 Robuust jong bos met kale bodem

Dit jonge bosperceel is dringend aan een dunning toe. Het is een redelijk robuust kavel met weinig onderbegroeiing. Er lopen geen andere paden doorheen.

**Advies:** **Vanaf de Compartimenteringsdijk kan een route door dit bos gepland worden.**

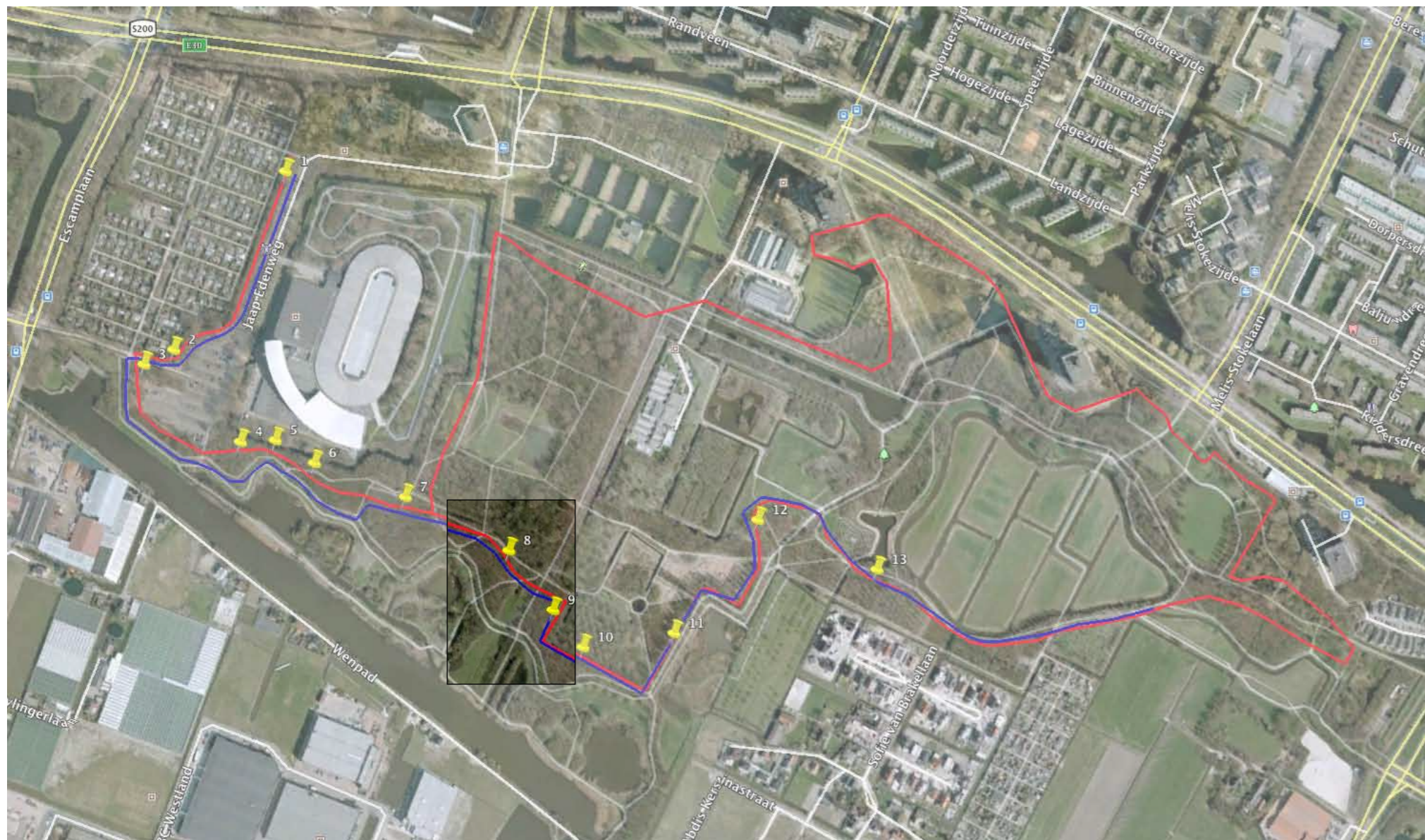

### Plek 8 Bos met struweel op heuvel

Het bos op punt 8 is dichter van structuur met struweel en veel dood hout. Habitat fauna en avifauna heeft goede dekking. Het bos ligt op een kunstmatige heuvel.

**Advies:** Langs trail houtrillen aanleggen. Trail smal houden en geen zijsporen laten ontstaan.



### Plek 9 Beukenbos met kale bodem

Dit robuuste beukenbos heeft van nature geen onderbegroeiing. De wortels van de bomen zijn wel kwetsbaar voor beschadiging. Bosbodem met dikke "zure" strooisellaag bedekt.

**Advies:** Trail niet vlak langs bomen aanleggen. Langs trail houtrillen aanleggen. Trail smal houden en geen zijsporen laten ontstaan.

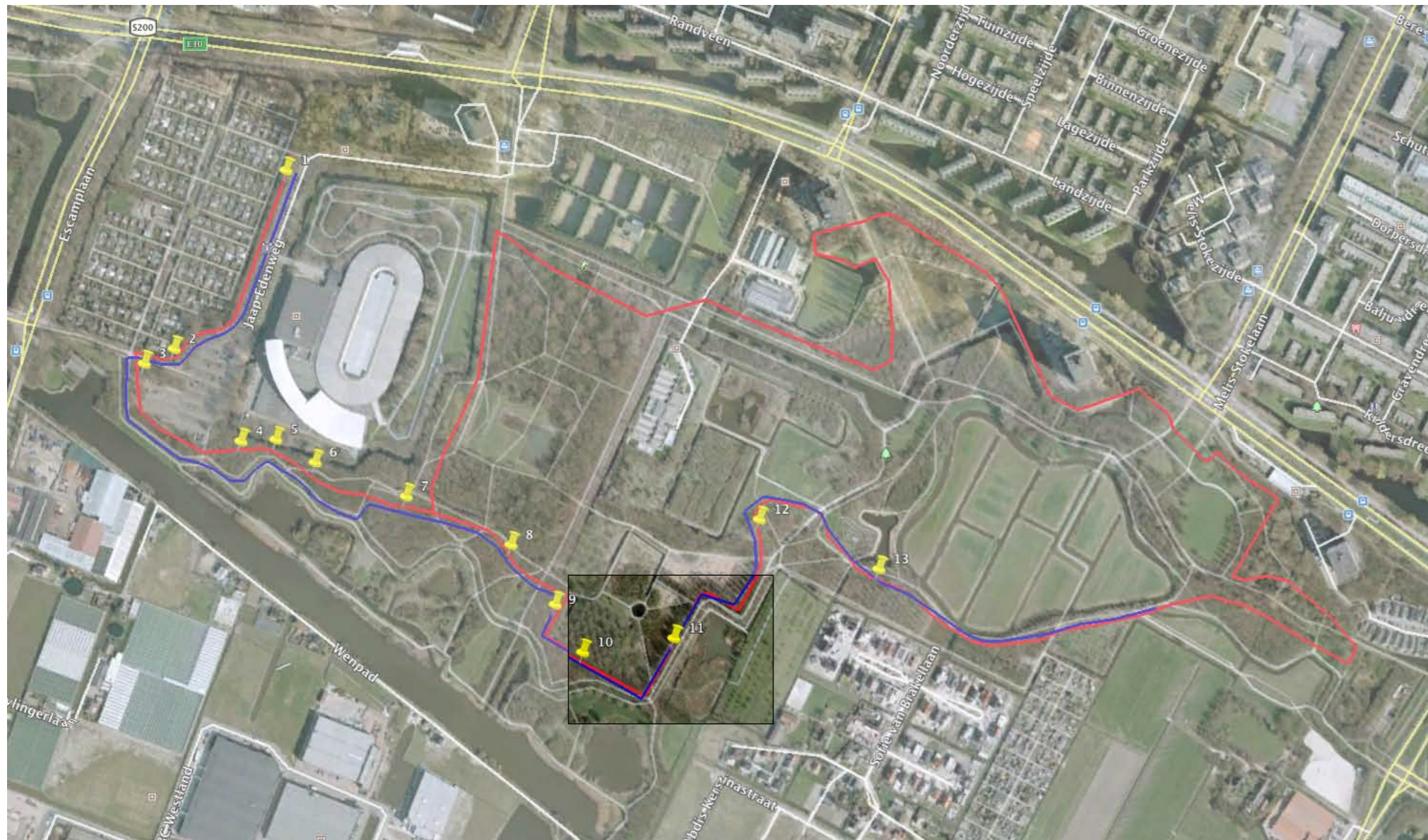

### Plek 10 Jong bos met veel open plekken

In dit boskavel zijn op veel plekken open gaten ontstaan door uitval. Op de bodem veel dood hout, maar waarschijnlijk ook natuurlijke verjonging bos. Er is hier ruimte voor een extra voorziening

**Advies:** Langs trail houtrillen aanleggen. Trail smal houden en geen zijsporen laten ontstaan.

### Plek 11 Dijkvoet met solitaire populieren

De Compartimentaringsdijk heeft een grastalud met daarop twee rijen populieren. Het gras kent een mairegime. De voet van de dijk is vaak vochtig.

**Advies:** Trail kan aan langs de voet van de dijk door het gras lopen. Zorg voor enige afstand tot de bomen

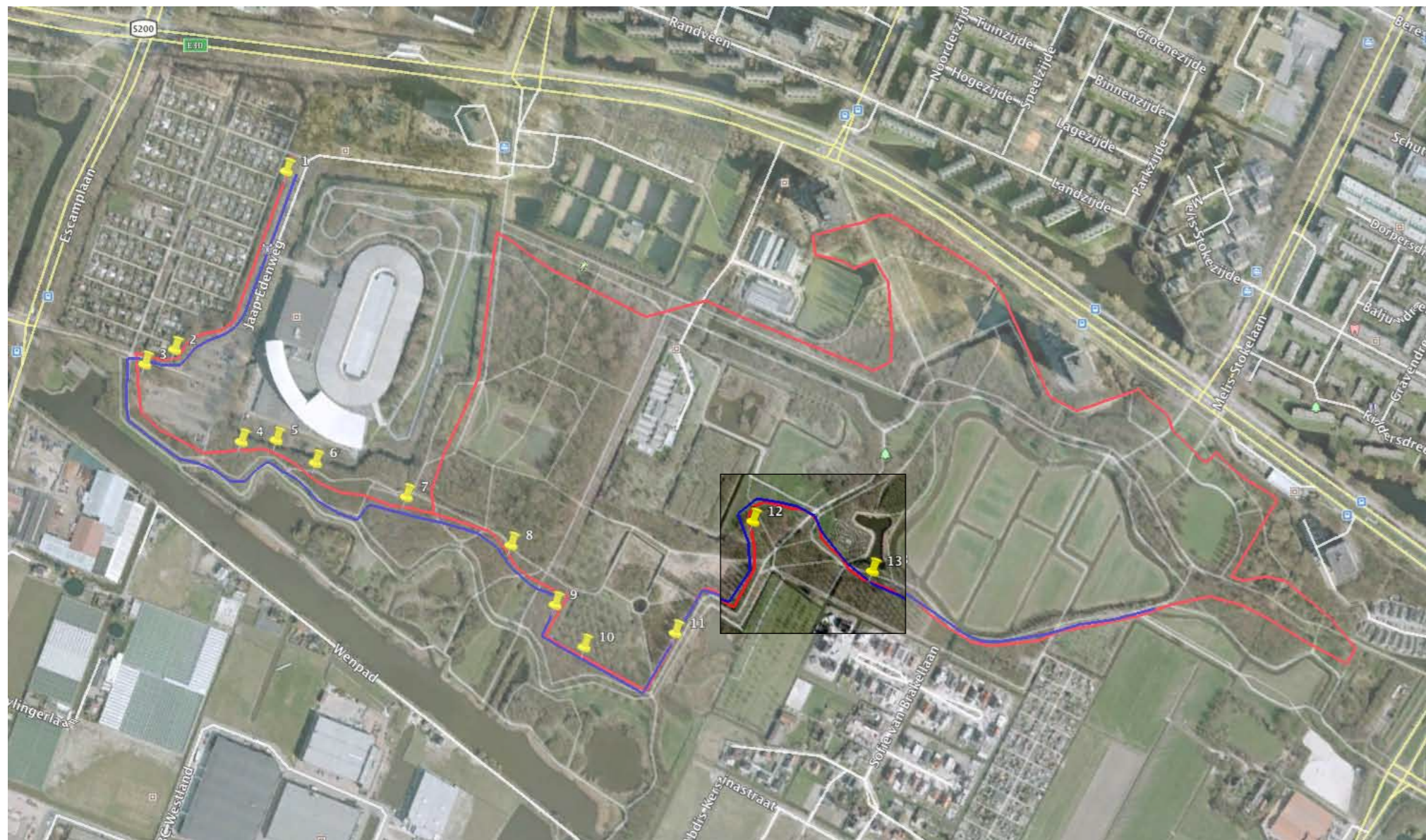

### Plek 12 Jong bos met veel open plekken

Robuust boskavel met jong divers hout en flinke onderbegroeiing. Er is in dit boskavel al een transparante "laan" die momenteel dichtgroeit. Daar kan opnieuw gebruik van gemaakt worden. In de bosrand komt de route uit op een talud met solitaire bomen en grasveld. Hier is ruimte voor recreatief medegebruik van bikers.

**Advies:** Langs trail houtrillen aanleggen. Trail smal houden en geen zijsporen laten ontstaan. Op grasveld is ruimte voor breder spoor. Pas op voor ongewenste erosie.

### Plek 13 Talud langs doolhof

Op dit moment ligt hier een hafverhard voetpad naast een grastalud. Beide zijn kapot gereden door de mountainbikers. De sporen liggen over de gehele breedte van het talud. Daardoor ontstaat erosie en overlast voor mederecreanten. Op dit moment duikt de route rechts het bos in. Dit is een voorbeeld zoals het niet moet.

**Advies:** Leg een breed trail aan waar bikers elkaar kunnen inhalen (daar is behoefte aan), maar bak de route duidelijk af



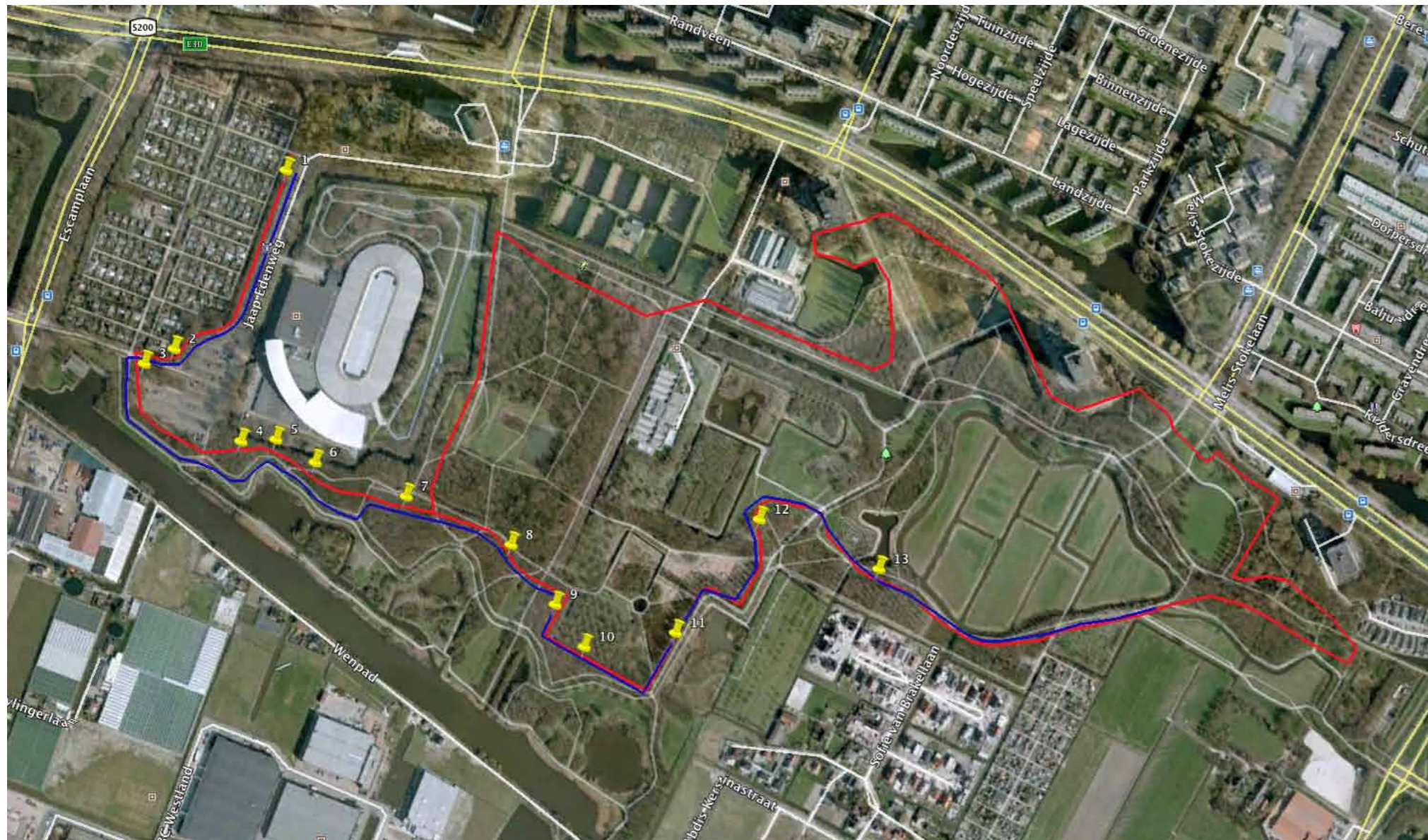

### Alternatief voor biketrail vanaf punt 3 tot 7

De route vanaf punt 1 t/m punt 3 mag niet door de bosstroken voeren omdat daar teveel verstoring zal optreden. Vanaf punt 1 t/m punt 2 wordt aangeraden het fietspad te gebruiken. Vanaf punt 3 kan de berm van het fietspad dienen en dan zo snel mogelijk oversteken naar de grasstrook van de dijk.

De route door het bos vanaf punt 3 tot 7 geeft grote verontrusting en ook problemen bij het kruisen van paden van andere doelgroepen. Een goed alternatief loopt door het grastalud van de Compartimenteringsdijk. gedurende het seizoen groeien hier bermkruiden zoals fluitekruid, engelwortel en wilde peen, maar ook brandnetel. Het zijn robuuste planten waar zonder veel problemen een smal trail doorheen kan voeren. De habitatwaarde beperkt zich tot het fourageren van insecten en vlinders. Die hebben geen last van een passerende biker. Er worden immers ook honden uitgelaten in de berm.

Op de kaart is de rode route de geplande trail  
De blauwe route biedt een goed alternatief tot punt 13.

Daarna moet het trail nog onderzocht worden.

namens AVN  
Aletta de Ruiter

namens HVB  
Frederik Hoogerhoud